

転倒災害防止のためのチェックシート

あなたの職場の危険をチェックしてみましょう！

- | | | |
|---|---|--|
| <input type="checkbox"/> 1 通路、階段、出口に物を放置していませんか | → | 通路、階段、出口などの歩行する場所には、物を放置ないようにしましょう。 |
| <input type="checkbox"/> 2 床の水たまりや氷、油、粉類は、その都度取り除いていますか | → | 床面が水、氷、油、粉類等で汚れている場合には、すぐに取り除きましょう。 |
| <input type="checkbox"/> 3 安全に移動できるように、十分な明るさ(照度)が確保されていますか | → | 移動中に物につまずかないよう、適切な明るさ(照度)を確保しましょう。 |
| <input type="checkbox"/> 4 転倒を予防するための教育を行っていますか | → | 転倒予防のための教育、研修を実施しましょう。 |
| <input type="checkbox"/> 5 作業靴は作業に適したものをを選び、定期的に点検していますか | → | 作業に適した靴を選んで着用し、靴底のすり減りがないかなど、定期的に点検をするようにしましょう。 |
| <input type="checkbox"/> 6 ヒヤリ・ハット情報を利用して、転倒しやすい場所の危険マップを作成し、周知していますか | → | 職場の危険マップを作成し、危険情報を共有しましょう。 |
| <input type="checkbox"/> 7 段差のある箇所や滑りやすい場所などに、注意を促すステッカー(標識)をつけていますか | → | 転倒の危険性がある場所にはステッカー(標識)をつけて、注意喚起をしましょう。 |
| <input type="checkbox"/> 8 ポケットに手を入れたまま歩いていませんか | → | ポケットに手を入れて歩かないようにしましょう。階段は手すりを使って昇降しましょう。 |
| <input type="checkbox"/> 9 転倒災害防止のための運動を取り入れていますか | → | ストレッチや体操などを適宜行って、転倒災害予防に努めましょう。また、日ごろの歩き方も見直してみましょう。 |

中央労働災害防止協会(中災防)は、転倒災害防止のためのセミナー・研修、企業への専門家派遣(安全診断、教育講師等)、ポスター・ステッカー等いろいろなツールを取りそろえています。



テキストの例



ポスターの例



すべり止めテープ

STOP!

転倒

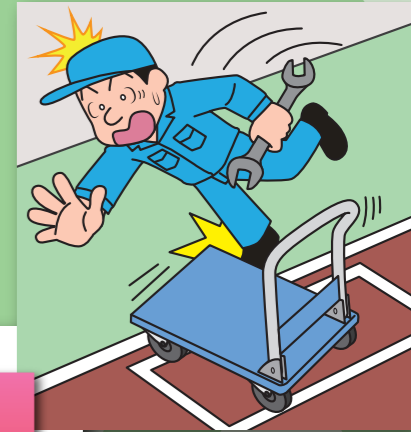

災害

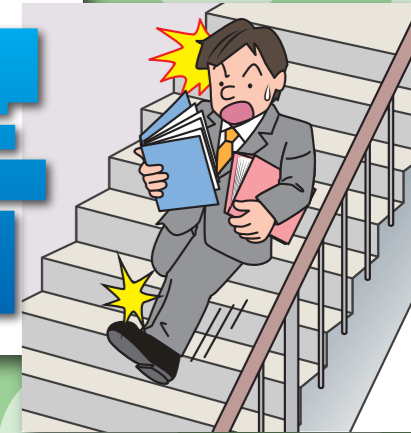

転倒災害は、誰にでも起こり得ます。職場から転倒災害をなくしましょう！

『STOP! 転倒災害プロジェクト』とは?

厚生労働省と中央労働災害防止協会(中災防)をはじめとする労働災害防止団体では、休業4日以上の死傷災害のうち最も件数が多い転倒災害の減少を図るため、2015年から「STOP! 転倒災害プロジェクト」を実施しています。しかし、転倒災害は依然としてさまざまな場面で発生し、災害全体の24%(2019年)を占めています。このような状況を踏まえ、プロジェクトの実施要綱が2019年6月に改正され、第三次産業に対する重点的な取り組み、高年齢労働者の就業箇所での安全確保と労働者への注意喚起の徹底など、転倒災害防止対策の一層の強化が盛り込まれました。今こそ、職場一丸となって、「転倒災害」の撲滅を目指しましょう。

中央労働災害防止協会(中災防)ホームページ(<https://www.jisha.or.jp>)内に、『STOP! 転倒災害プロジェクト』の特設サイトを開設しています。ぜひご利用ください。

詳しくは → で

中小規模事業場安全衛生相談窓口 (9:00~17:00)

転倒災害防止対策など、職場の安全衛生に関するご相談は中災防へ！
中小規模事業場の事業主・担当者以外の方からも無料で相談をお受けしています。

相談無料

中災防本部相談窓口 TEL: 03-3452-6296 E-mail: jisha-soudan@jisha.or.jp

- | | |
|------------------------------------|-------------------------------------|
| ●北海道安全衛生サービスセンター TEL: 011-512-2031 | ●近畿安全衛生サービスセンター TEL: 06-6448-3450 |
| ●東北安全衛生サービスセンター TEL: 022-261-2821 | ●大阪労働衛生総合センター TEL: 06-6448-3464 |
| ●関東安全衛生サービスセンター TEL: 03-5484-6701 | ●中国四国安全衛生サービスセンター TEL: 082-238-4707 |
| ●中部安全衛生サービスセンター TEL: 052-682-1731 | ●同 四国支所 TEL: 087-861-8999 |
| ●同 北陸支所 TEL: 076-441-6420 | ●九州安全衛生サービスセンター TEL: 092-437-1664 |

全ての働く人々に安全・健康を ~ Safe Work, Safe Life ~

JISHA 中災防
Japan Industrial Safety & Health Association

